

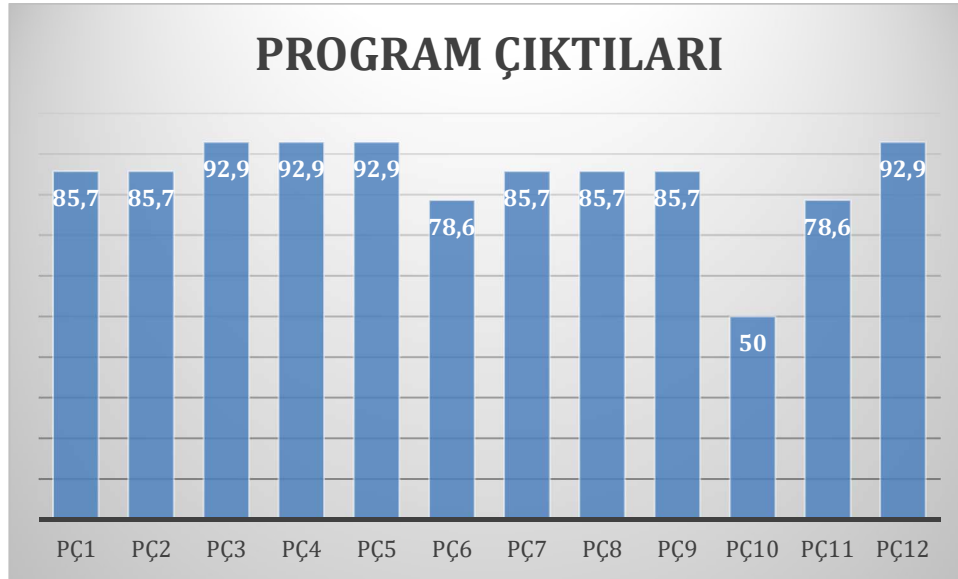

T.C.
ONDOKUZ MAYIS ÜNİVERSİTESİ
FEN FAKÜLTESİ
İSTATİSTİK BÖLÜMÜ
2023-24 GÜZ DÖNEMİ PROGRAM ÇIKTILARI
ÖĞRETİM ELEMANI ANKETİ

2023-24 güz yarıyılı lisans programımıza ait “PROGRAM ÇIKTILARI ÖĞRETİM ELEMANI ANKETİ” sonuçları aşağıda genel ve detaylı olarak verilmiştir. Genel Ders memnuniyet oranı %83,9 bulunmuştur.

PROGRAM ÇIKTILARI (n=14 kişi)	2023-24 Güz (%)
1. İstatistik bilgilerini kullanır.	85,7
2. İstatistiksel olaylar için matematiksel modelleme yapar.	85,7
3. İstatistiksel verileri analiz eder ve yorumlar.	92,9
4. Analitik düşünme yeteneği kazanır.	92,9
5. Gerçek yaşamda karşılaşılabileceği sorulara çözüm bulmada uygun istatistiksel modelleme yapar ve uygular.	92,9
6. Bilimsel çalışmalar için gerekli olan teknikleri yetenekleri ve modern araçları kullanır.	78,6
7. Meslekte gelişmeye devam eder.	85,7
8. Deney tasarımı yapar, deney sonuçlarını istatistiksel olarak analiz eder ve yorumlar.	85,7
9. Bireysel olarak ve disiplinler arası takımlarda çalışır.	85,7
10. Bir yabancı dil kullanarak alanındaki gelişmeleri izleyebilir ve meslektaşları ile iletişim kurar.	50,0
11. Mesleki ve etik değerlere uyar.	78,6
12. İstatistiksel problem çözümede bilgisayar programı yazar, paket program ve algoritmaları kullanır.	92,9
Genel	83,9





**T.C.
ONDOKUZ MAYIS ÜNİVERSİTESİ
FEN FAKÜLTESİ
İSTATİSTİK BÖLÜMÜ**

PÇ1. İstatistik bilgilerini kullanır.

	Frekans	%
Tamamen Katılmıyorum	1	7,1
Kararsızım	1	7,1
Katılıyorum	2	14,3
Tamamen Katılıyorum	10	71,4
Toplam	14	100,0

PÇ2. İstatistiksel olaylar için matematiksel modelleme yapar.

	Frekans	%
Tamamen Katılmıyorum	1	7,1
Kararsızım	1	7,1
Katılıyorum	8	57,1
Tamamen Katılıyorum	4	28,6
Toplam	14	100,0

PÇ3. İstatistiksel verileri analiz eder ve yorumlar.

	Frekans	%
Tamamen Katılmıyorum	1	7,1
Katılıyorum	5	35,7
Tamamen Katılıyorum	8	57,1
Toplam	14	100,0

PÇ4. Analitik düşünme yeteneği kazanır.

	Frekans	%
Tamamen Katılmıyorum	1	7,1
Katılıyorum	7	50,0
Tamamen Katılıyorum	6	42,9
Toplam	14	100,0



**T.C.
ONDOKUZ MAYIS ÜNİVERSİTESİ
FEN FAKÜLTESİ
İSTATİSTİK BÖLÜMÜ**

**PÇ5. Gerçek yaşamda karşılaşabileceği sorulara
çözüm bulmada uygun istatistiksel modelleme
yapar ve uygular.**

	Frekans	%
Tamamen Katılmıyorum	1	7,1
Katılıyorum	7	50,0
Tamamen Katılıyorum	6	42,9
Toplam	14	100,0

**PÇ6. Bilimsel çalışmalar için gerekli olan teknikleri
yetenekleri ve modern araçları kullanır.**

	Frekans	%
Kararsızım	3	21,4
Katılıyorum	7	50,0
Tamamen Katılıyorum	4	28,6
Toplam	14	100,0

PÇ7. Meslekte gelişmeye devam eder.

	Frekans	%
Kararsızım	2	14,3
Katılıyorum	6	42,9
Tamamen Katılıyorum	6	42,9
Toplam	14	100,0

**PÇ8. Deney tasarımı yapar, deney sonuçlarını
istatistiksel olarak analiz eder ve yorumlar.**

	Frekans	%
Kararsızım	2	14,3
Katılıyorum	8	57,1
Tamamen Katılıyorum	4	28,6
Toplam	14	100,0



**T.C.
ONDOKUZ MAYIS ÜNİVERSİTESİ
FEN FAKÜLTESİ
İSTATİSTİK BÖLÜMÜ**

PÇ9. Bireysel olarak ve disiplinler arası takımlarda çalışır.

	Frekans	%
Kararsızım	2	14,3
Katılıyorum	4	28,6
Tamamen Katılıyorum	8	57,1
Toplam	14	100,0

PÇ10. Bir yabancı dil kullanarak alanındaki gelişmeleri izleyebilir ve meslektaşları ile iletişim kurar.

	Frekans	%
Katılmıyorum	3	21,4
Kararsızım	4	28,6
Katılıyorum	3	21,4
Tamamen Katılıyorum	4	28,6
Toplam	14	100,0

PÇ11. Mesleki ve etik değerlere uyar.

	Frekans	%
Tamamen Katılmıyorum	1	7,1
Kararsızım	2	14,3
Katılıyorum	5	35,7
Tamamen Katılıyorum	6	42,9
Toplam	14	100,0

PÇ12. İstatistiksel problem çözümede bilgisayar programı yazar, paket program ve algoritmaları kullanır.

	Frekans	%
Tamamen Katılmıyorum	1	7,1
Katılıyorum	6	42,9
Tamamen Katılıyorum	7	50,0
Toplam	14	100,0



T.C.
ONDOKUZ MAYIS ÜNİVERSİTESİ
FEN FAKÜLTESİ
İSTATİSTİK BÖLÜMÜ
2023-24 GÜZ DÖNEMİ PROGRAM ÇIKTILARI
ÖĞRETİM ELEMANI ANKETİ SONUÇLARININ
İYİLEŞTİRME EYLEM PLANI

2023-24 güz yarıyılında yapılan “**PROGRAM ÇIKTILARI ÖĞRETİM ELEMANI ANKETİ**” sonuçlarına göre oranı %60’ın altında çıkan Program Çıktısına yönelik olarak aşağıdaki iyileştirme planı yapılmıştır.

Kriter	Paydaş Türü	Oran	Yönetim Görevinin Adı	Sorumlu Birim
PÇ10. Bir yabancı dil kullanarak alanındaki gelişmeleri izleyebilir ve meslektaşları ile iletişim kurar.	Öğretim Elemanı	%50,0	İkinci sınıfa İST213 İleri İngilizce I (223), İST214 İleri İngilizce II dersleri zorunlu olarak eklendi. İST361 Mesleki Yabancı Dil I ve İST360 Mesleki Yabancı Dil II seçmeli derslerin açılması teklif edilecek.	İstatistik Bölüm Bşk.